

## Sociedade Paulista de Reumatologia Gestão 2026/2027

### DIRETORIA EXECUTIVA

#### Presidente

Danieli Castro Oliveira de Andrade

#### Vice-presidente

Cristiano Barbosa Campanholo

#### Diretora Científica

Nadia Emi Aikawa

#### 1ª Secretária

Sandra Hiroko Watanabe

#### 2ª Secretário

José Alexandre Mendonça

#### 1º Tesoureiro

Julio Cesar Bertacini de Moraes

#### 2º Tesoureiro

Michel Alexandre Yazbek

### COMISSÃO CIENTÍFICA

Alexandre Wagner Silva de Souza

Ana Beatriz Santos Bacchiaga de Freitas

Ana Cristina de Medeiros Ribeiro

Ana Paula Luppino Assad

Carla Gonçalves Schahin Saad

Charlles Heldan de Moura Castro

Cristiane Kayser Veiga da Silva

Daniela Aparecida de Moraes

Diogo Souza Domiciano

Edgard Torres dos Reis Neto

Eduardo Ferreira Borba Neto

Fabiola Reis de Oliveira

Flávio Calil Petean

Henrique Helson Herter Dalmolin

Ibsen Bellini Coimbra

Karina Rossi Bonfiglioli

Luciana Martins de Carvalho

Luiz Felipe Adsuara de Sousa

Marcelo de Medeiros Pinheiro

Marcos Renato de Assis

Maria Carolina dos Santos

Murillo Dório Queiroz

Nadia Emi Aikawa

Rafael Alves Cordeiro

Renata Ferreira Rosa

Samuel Katsuyuki Shinjo

Sandra Gofinet Pasoto

Sandro Félix Perazzio

Simone Appenzeller

Sônia Maria Alvarenga Anti Loduca Lima

### COMISSÃO DE REUMATOLOGIA

#### PEDIÁTRICA

##### Coordenadora

Maria Carolina dos Santos

Ana Luiza Mendes Amorim Caparroz

Claudia Saad Magalhães

Clovis Artur Almeida da Silva

Luciana Martins de Carvalho

Melissa Mariti Fraga

Nadia Emi Aikawa

Simone Appenzeller

Taciana de Albuquerque Pedrosa

Fernandes

## Caros colegas reumatologistas,

Neste ano, celebraremos o **32º Encontro de Reumatologia Avançada**, com um tema extremamente inspirador para a especialidade: **Saúde da Mulher**.

Diversas doenças reumatológicas apresentam maior prevalência no sexo feminino, especialmente durante a vida fértil, o que impõe uma série de desafios, limitações e preocupações às pacientes, o que nos coloca diante de desafios que vão muito além do controle da atividade da doença. Fatores hormonais desempenham papel importante nesse cenário, contribuindo para o aumento da incidência de condições como o lúpus em mulheres em idade reprodutiva. Além disso, aspectos genéticos, como a presença de genes localizados no cromossomo X, também estão envolvidos. Esses temas são objeto de intensas linhas de pesquisa, que têm ampliado nosso entendimento sobre a fisiopatologia e o tratamento dessas doenças.

Ao longo da vida, especialmente na menopausa, a redução hormonal traz novos impactos à saúde da mulher, incluindo perda de massa óssea, alterações de humor e distúrbios do sono. Nessa fase, algumas doenças autoimunes podem se estabilizar, oferecendo certa trégua, enquanto outras condições, como a osteoartrose e a osteoporose, tornam-se mais prevalentes, em grande parte devido à perda de massa muscular e óssea.

Nesta edição, preparamos diversas mesas para discutir temas relevantes nessa interface entre doença reumatológica e saúde da mulher. Serão discutidos temas como gestação, lactação e osteometabolismo, sexualidade, transição dos jovens do reumatologista pediátrico para o adulto, espondiloartrite na mulher, terapias celulares e imunodesregulação.

Como novidade, teremos o **Espaço Kids**, uma iniciativa que visa acolher e facilitar a participação das mães reumatologistas no evento — um projeto piloto que esperamos consolidar nas próximas edições.

Obrigada por sua presença no **ERA 2026**. Será um evento especial, preparado com muito carinho por nossa dedicada Comissão Científica. Esperamos que seja também um espaço de troca, reflexão e conexão entre colegas.

Aproveitem nosso evento!

#### **Danieli Castro Oliveira de Andrade**

Presidente da SPR

#### **Nadia Emi Aikawa**

Diretora Científica da SPR

**07h45 - 08h00**

**ABERTURA**

Presidente da Sociedade Paulista de Reumatologia

Danieli Castro Oliveira de Andrade - HCFMUSP, SP

Presidente da Sociedade Brasileira de Reumatologia

José Eduardo Martinez - PUCSP, SP

Diretora Científica da Sociedade Paulista de Reumatologia

Nádia Emi Aikawa - HCFMUSP, SP

Diretora Científica da Sociedade Brasileira de Reumatologia

Licia Maria Henrique da Mota - UnB, DF

**08h00 - 09h20**

**GESTÇÃO, LACTAÇÃO E OSTEOMETABOLISMO NAS DOENÇAS REUMATOLÓGICAS**

Presidente

Lilian Tereza Lavras Costallat - UNICAMP, SP

Moderadora

Sandra Gofinet Pasoto - HCFMUSP, SP

**08h00 - 08h20**

**Gestação e lactação nas doenças reumatológicas: a visão do reumatologista**

Luciana Parente Costa Seguro - HCFMUSP, SP

**08h20 - 08h40**

**Gestação nas doenças reumatológicas: a visão do ginecologista**

Joelma Queiroz Andrade - HCFMUSP, SP

**08h40 - 09h00**

**Osteometabolismo na gestação e lactação**

Felipe Merchan Ferraz Grizzo - UEM, PR

**09h00 - 09h20**

**Discussão**

**09h20 - 09h50** Intervalo

**09h50 - 10h50**

**MENARCA E MENOPAUSA NAS DOENÇAS REUMATOLÓGICAS**

Presidente

Emília Inoue Sato - UNIFESP, SP

Moderadora

Juliana D'Agostino Gennari - FCMSCSP, SP

**09h50 - 10h10**

**Doenças reumatológicas na menarca e menopausa**

Gabriela Araújo Munhoz - FCMSCSP, SP

**10h10 - 10h30**

**Anticoncepção e terapia de reposição hormonal: riscos e benefícios**

Gustavo Arantes Rosa Maciel - FMUSP, SP

**10h30 - 10h50**

**Discussão**

**10h50 - 11h50**

**REALIDADES NÃO DITAS: INCLUINDO A SEXUALIDADE NO CUIDADO REUMATOLÓGICO**

Presidente

Nafice Costa Araujo - HSPE, SP

Moderador

Fabio Jennings Simões - UNIFESP, SP

**10h50 - 11h10**

**Visão do sexólogo**

Carmita Abdo - HCFMUSP, SP

**11h10 - 11h30**

**Prevenção de câncer ginecológico em imunossuprimidos**

Glauco Baiocchi Neto - A.C.Camargo

Câncer Center, SP

**11h30 - 11h50**

**Discussão**

**12h00 - 13h00**

**SIMPÓSIO ASTRAZENECA**

**13h00 - 13h30**

**RHEUMA POSTER**

**PT.01**

**BASILINE DISEASE ACTIVITY PREDICTS DIFFICULTY IN CORTICOSTEROID WITHDRAWAL IN RHEUMATOID ARTHRITIS ON SYNTHETIC DMARDS: A BRAZILIAN REAL-WORLD COHORT**

Santana BA, Pugliesi A, Albuquerque CP, Carvalho LSF, Bertolo MB, Reis APMG, Giorgi RDN, Pereira LR, Radominski SC, Pereira IA, Guimarães MFR, Louzada Junior P, Sauma MFLC, Bonfiglioli KR, Brenol CV, Mota LMH, Pinheiro GRC

**PT.02**

**CHEST CT-DERIVED MUSCLE ANALYSIS IN SYSTEMIC SCLEROSIS: THORACIC LEVELS AS ALTERNATIVES FOR OPPORTUNISTIC SARCOPENIA ASSESSMENT**

Fretes AR, Palhares LC, Sachetto Z, Teixeira CEG, Gutierrez GV, Grotti VC, Mouraria GG, Gaino-Borghini JZ, Engelhorn AVV, Coimbra IB, Simões MF, Perroud Jr MWP, Del Rio APT

**PT.03**

**COMPARATIVE ANALYSIS OF HISTOLOGICAL INDICES AS PREDICTORS OF RENAL RESPONSE IN LUPUS NEPHRITIS PATIENTS**

Carlesso GP, Brito DCSE, Sato EI, Calderaro DC, Moura LAR, Reis-Neto ET, Carlesso GP

**PT.04**

**ANÁLISE DE CLUSTERS NO LÚPUS ERITEMATOSO SISTÊMICO: SUBGRUPOS COM ATIVIDADE E PERFIS DE AUTOANTICORPOS DISTINTOS**

Amaral BC, Reis Neto ET, Andrade LEC

**PT.05**

**DIAGNOSTIC PERFORMANCE OF ATTRIBUTION MODELS IN NEUROPSYCHIATRIC LUPUS: VALIDATION USING MULTIDISCIPLINARY CONSENSUS IN A TERTIARY BRAZILIAN COHORT**

Abrantes FF, de Moraes MPM, Fraiman PHA, Pedroso JL, Reis-Neto ET, Barsottini OGP

**13h30 - 14h30**

**CONFERÊNCIA INTERNACIONAL  
REPRODUCTIVE HEALTH CARE  
IN RHEMATOLOGY**

Conferencista

Karen Schreiber, DNK 

Moderadora

Renata Ferreira Rosa - HSPE, SP

**14h30 - 15h30**

**ESPONDILIOARTRITES**

Presidente

Claudia Goldenstein Schainberg -  
FMUSP, SP

Moderadora

Sula Drumond - UNESP, SP

**14h30 - 14h50**

**Espondiloartrite na mulher: Fenótipo  
distinto, desfechos diferentes?**

Marcelo de Medeiros Pinheiro -  
UNIFESP, SP

**14h50 - 15h10**

**Artrite psoriásica de difícil manejo  
na mulher: Inflamação persistente,  
multidomínio ou dor nociplástica?**

Rodrigo de Oliveira - HCFMRP-USP, SP

**15h10 - 15h30**

**Discussão**

**15h30 - 16h20**

**TEMAS LIVRES**

**CO.01**

**ORAL TOLERANCE TO COL5A1 PEPTIDES  
ATTENUATES PULMONARY FIBROSIS  
THROUGH DOWNREGULATION OF  
PROFIBROTIC CYTOKINES IN A SYSTEMIC  
SCLEROSIS MODEL**

Lobo TM, Queiroz ZAJ, Almeida JA, Carrasco  
S, da Silveira LKR, Fernezlian SM, Oliveira  
LM, Goldenstein-Schainberg C, Baldavira  
CM, Catanozi S, Sato MN, Capelozzi VL,  
Teodoro WR, Velosa APP

**CO.02**

**SYSTEMIC LUPUS ERYTHEMATOSUS IS  
A STRONG INDEPENDENT RISK FACTOR  
FOR SEVERE OUTCOMES IN DENGUE  
HOSPITALIZATIONS: A NATIONWIDE  
CROSS-SECTIONAL POPULATION STUDY**

Ribeiro ACM, Ornelas Filho LC, Machado  
SZ, Aikawa NE, Pasoto SG, Borba EF, Seguro  
LPC, Smaira FI, Barros J, Silva CA, Bonfa E

**CO.03**

**SERUM AND URINARY BIOMARKERS AS  
PREDICTORS OF RENAL RESPONSE IN  
LUPUS NEPHRITIS PATIENTS**

Carlesso GP, Brito DCSE, Sato EI, Calderaro  
DC, Moura LAM, Reis-Neto ET

**CO.04**

**MUSCLE QUALITY AND ARCHITECTURE  
BY ULTRASOUND BETTER REFLECT  
PHYSICAL PERFORMANCE THAN DXA-  
DERIVED MUSCLE MASS IN WOMEN WITH  
RHEUMATOID ARTHRITIS**

Weidmann RA, Ferrari LFF, Fernandes  
AL, Gomes CF, Caparbo VF, Franco AS,  
Shimabuco A, Ribeiro ACM, Bonfiglioli KR,  
Domiciano DS

**CO.05**

**ULTRASOUND-DEFINED INFLAMMATORY  
BURDEN IS LINKED TO SARCOPENIA  
BEYOND CLINICAL DISEASE ACTIVITY IN  
RHEUMATOID ARTHRITIS**

Ferrari LFF, Weidmann RA, Ribeiro ACM,  
Shimabuco AY, Franco AS, Fernandes AL,  
Gomes CF, Caparbo VF, Bonfiglioli KR,  
Domiciano D

**16h20 - 16h50** Intervalo

**16h50 - 17h50**

**SIMPÓSIO JOHNSON & JOHNSON  
ESPECIFICIDADES DA APs  
NA MULHER: DISCUSSÃO DE  
CASOS CLÍNICOS E EFICÁCIA DE  
GUSELCUMABE**

Luiza Fuoco Rocha, SP

Murillo Dório Queiroz - HCFMUSP, SP

**17h50 - 19h10**

**OBESIDADE E OSTEOPOROSE**

Presidente

Rubens Bonfiglioli - PUCCAMP, SP

Moderador

Daniel Feldman Pollak - UNIFESP, SP

**17h50 - 18h10**

**Osteoimunologia: Por que a mulher  
é mais vulnerável?**

Diogo Souza Domiciano - HCFMUSP, SP

**18h10 - 18h30**

**Emagrecer para tratar: Osteoartrite,  
artropatias inflamatórias e gota**

Ricardo Fuller - HCFMUSP, SP

**18h30 - 18h50**

**O custo do emagrecimento: Osso,  
músculo e articulação**

Elaine de Azevedo - IAMSPE, SP

**18h50 - 19h10**

**Discussão**

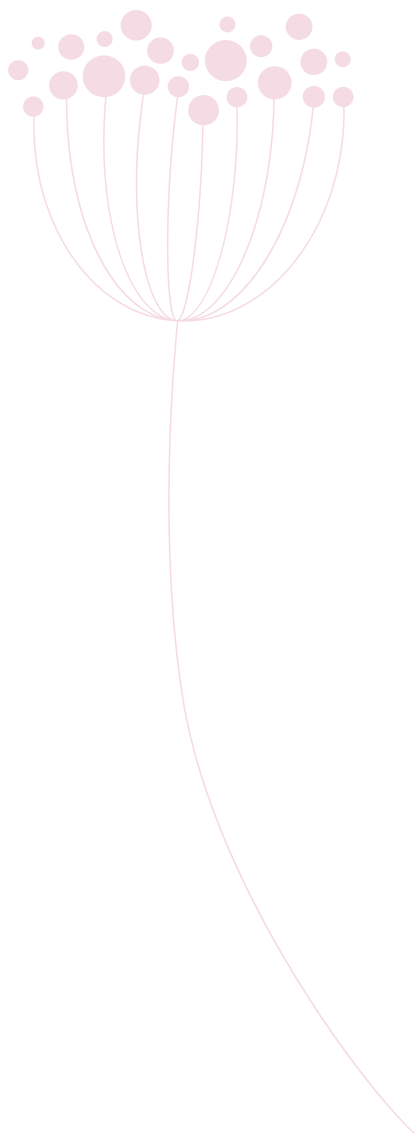

**08h00 - 09h00**

SIMPÓSIO UCB

**BEYOND 3 YEARS: EVIDÊNCIAS DE LONGO PRAZO COM BIMZELX®**

**09h00 - 10h10**

**TERAPIAS CELULARES**

Moderadora

Danieli Castro Oliveira de Andrade - HCFMUSP, SP

**09h00 - 09h20**

**CAR-T - Acadêmico**

Maria Carolina de Oliveira Rodrigues - FMRP-USP, SP

**09h20 - 09h50**

**Debate: Ensaios clínicos atuais**

Ana Beatriz Santos Bacchiega de Freitas - Fac de Ciências da Saúde de Barretos SP

Henrique Dalmolin - FCMSCSP, SP

**09h50 - 10h10**

**Discussão**

**10h10 - 10h40** Intervalo

**10h40 - 11h50**

**ESCLEROSE SISTÊMICA**

Presidente

Cristiane Kayser - UNIFESP, SP

Moderadora

Ana Paula Luppino Assad - HCFMUSP, SP

**10h40 - 11h00**

**Doença pulmonar intersticial: Guideline ERS/EULAR na prática**

Alexandre Kawassaki - Einstein Hospital Israelita, SP

**11h00 - 11h20**

**Fenótipos clínico-biológicos:**

**Fibrosante, inflamatório, vascular, misto, overlap**

Daniela Aparecida de Moraes - HCFMRP-USP, SP

**11h20 - 11h50**

**Discussão**

**12h00 - 12h50**

SIMPÓSIO NOVARTIS

**FADIGA NAS DOENÇAS**

**IMUNOMEDIADAS: UM SINTOMA COMPLEXO E AINDA SUBESTIMADO**

Fabiola Reis Oliveira - HCFMRP-USP, SP  
Marcelo de Medeiros Pinheiro - UNIFESP, SP

Marcos Renato de Assis - FAMEMA, SP

**13h00 - 13h30**

**RHEUMA POSTER**

**PT.06**

**COLÁGENO TIPO V COMO EIXO REGULADOR DA INFLAMAÇÃO E FIBROSE SINOVIAL VIA WNT EM MODELO DE ARTRITE INDUZIDA POR MBSA/ACF**

da Silveira LKR, Velosa APP, Levy D, Santos AS, Lobo TM, Queiroz ZAJ, Catanozi S, Carrasco S, Fernezlían SM, Goldenstein-Schainberg C, Fuller R, Capelozzi VL, Teodoro WR

**PT.07**

**BEYOND BONE MINERAL DENSITY: BONE MICROARCHITECTURE IN SYSTEMIC LUPUS ERYTHEMATOSUS ASSESSED BY TRABECULAR BONE SCORE (TBS)**

Fiorotto OLR, Choma K, Jordan V, Seguro LPC, Borda Neto EF, Pasoto SG, Lopes MRU, Yuki EFN, Giardini HAM, Franco AS, Freitas TQ, Caparbo VF, Bonfa ESDO, Domiciano DS

**PT.08**

**FATORES ASSOCIADOS À CONCESSÃO DE BENEFÍCIOS PREVIDENCIÁRIOS E/OU ASSISTENCIAIS EM MULHERES COM FIBROMIALGIA NO BRASIL**

Ozires PR, Silva VGS, Rosa Neto NS

**PT.09**

**INDICAÇÕES E EFETIVIDADE DO DENOSUMABE NA PRÁTICA REAL EM UM CENTRO TERCIÁRIO PÚBLICO DE ALTA COMPLEXIDADE: UM ESTUDO RETROSPECTIVO**

Matos TC, Dias MKG, Polho GB, Seguro LPC, Domiciano DS, Franco AS

**PT.10**

**FUNCTIONAL ASSESSMENT IN YOUNG WOMEN WITH TAKAYASU ARTERITIS: INSIGHTS BEYOND MUSCLE MASS AND SARC-F**

Grotti VC, Gutierrez GV, Pascoa M, Teixeira CEG, Simoes MF, Coimbra IB, Engelhorn AVV, Fretes AR, Borghi JZG, Palhares LC, Del Rio APT, Mouraria GG, Sachetto Z

**13h30 - 14h30**

**CONFERÊNCIA INTERNACIONAL ADVANCES IN SLE MANAGEMENT: INSIGHTS FROM THE 2025 ACR GUIDELINE**

Conferencista

Lisa Sammaritano, USA 

Moderadora

Simone Appenzeller - UNICAMP, SP

**14h30 - 15h30**

**LÚPUS ERITEMATOSO SISTÊMICO**

Presidente

Eloisa Silva Dutra de Oliveira Bonfã - FMUSP, SP

Moderador

Eduardo Ferreira Borba Neto - FMUSP, SP

**14h30 - 14h50**

**Agir precoce ou agir certo? Tomada de decisão no tratamento do lúpus**

Edgard Torres dos Reis Neto - UNIFESP, SP

**14h50 - 15h10**

**Biópsia renal no lúpus:**

**Classificar ou interpretar?**

Luiz Antonio Moura - UNIFESP, SP

**15h10 - 15h30**

**Discussão**

**15h30 - 15h50** Intervalo

**15h50 - 16h40**

**TEMAS LIVRES**

**CO.06**

**MAPPING EXTRA-MUSCULOSKELETAL MANIFESTATIONS IN PATIENTS WITH SPONDYLOARTHRITIS: INSIGHTS FROM THE BRAZILIAN REGISTRY OF SPONDYLOARTHRITIS (RBE)**

Golebiovski RTM, Resende GG, Marques CDL, Saad CGS, Cunha HEF, Veiga MEG da, Macedo RB, Paiva BE, Bulbol GA, Ribeiro SLE, Menin RC, Marinho AO, Rodrigues DLN, Malheiro OB, Lage RC, Cavalcanti NG, Carneiro JN, Castro GRW, Soares AM, Albuquerque CP, Ochrop MLG, Yazbek MA, Vieira RMRA, Gavi MBRO, Diniz VG, Fernandes JMC, Machado NP, Sampaio-Barros PD, Pinheiro MM

**CO.07**

**COLÁGENO TIPO V INTRA-ARTICULAR MODULA A APOPTOSE CONDROCITÁRIA E PRESERVA A CARTILAGEM EM MODELO EXPERIMENTAL DE OSTEOARTRITE**

Lobo TM, Catanozi S, da Silveira LKR, Almeida JA, Queiroz ZAJ, Ferreira da Silva A, Fuller R, Velosa APP, Teodoro WR

## CO.08

**DISTINCT PULMONARY PHENOTYPES IN SJÖGREN'S DISEASE: COMPARATIVE ANALYSIS OF INTERSTITIAL LUNG DISEASE AND ISOLATED PULMONARY CYSTS IN A BRAZILIAN COHORT**

Pugliesi A, Marques RS, Tahan GM, Bellini PP, Mariano RZ, Sachetto Z

## CO.09

**ALTERAÇÕES DO PLEXO SUBBASAL DA CÔRNEA NA DOENÇA DE SJÖGREN: CORRELAÇÃO COM SUPERFÍCIE OCULAR, ATIVIDADE SISTÊMICA E DISAUTONOMIA**

Santos LC, Trevisani VFM, Wakamatsu TH, Carvas NJ, Freitas D

## CO.10

**ORAL TOLERANCE TO  $\alpha$ 1(V) CHAIN AND COL5A1(1049)/COL5A1(1439) PEPTIDES ATTENUATES PULMONARY INFLAMMATION AND FIBROSIS IN AN EXPERIMENTAL SYSTEMIC SCLEROSIS MODEL**

Dall Agnol G, Lobo TM, Queiroz ZAJ, Almeida JA, Silveira LKR, Fernezlian SM, Carrasco S, Baldavira CM, Goldenstein-Schainberg C, Catanozi S, Capelozzi VL, Teodoro WR, Velosa APP

## 16h40 - 17h40

**VASCULITES ASSOCIADAS AO ANCA**

Presidente

Zoraida Sachetto - UNICAMP, SP

Moderador

Alexandre Wagner Silva e Souza - UNIFESP, SP

## 16h40 - 17h00

**Tratamento na Era “glucocorticoid-sparing”**

Carlos Insfrán Echauri - HCFMUSP, SP

## 17h00 - 17h20

**Cuidados na terapia de manutenção com rituximabe**

Ana Luisa Garcia Calich - Hospital Sírio Libanês, SP

## 17h20 - 17h40

**Discussão**

## 17h40 - 18h00

**CONFERÊNCIA INTERNACIONAL PREGNANCY AND VASCULITIS**

Conferencista

Catherine Sims, USA 

Moderador

Alexandre Wagner Silva e Souza - UNIFESP, SP

## 18h00 - 19h00

## SIMPÓSIO LILLY

**OBESIDADE E ARTRITE PSORIÁSICA: O QUE A PELE ESTÁ NOS CONTANDO?**

Pedro Pedro - UNIFESP, SP

Rafaela Gonçalves, PE

## 08h00 - 09h00

## SIMPÓSIO GSK

**TERAPIA BIOLÓGICA NO LES E NL: O PAPEL DO BELIMUMABE NA PRÁTICA CLÍNICA**

Edgard Torres - UNIFESP, SP

Joaquim Vasques - FMUSP, SP

## 09h00 - 10h00

**ARTRITE REUMATOIDE**

Presidente

Dawton Yukito Torigoe - FCMSCSP, SP

Moderadora

Ana Cristina de Medeiros Ribeiro - HCFMUSP, SP

## 09h00 - 09h20

**Desescalonamento na artrite reumatoide: Evidências, biomarcadores e risco de recaída**

Alisson Aliel Vígano Pugliesi - UNICAMP, SP

## 09h20 - 09h40

**2º DMCD sintético após a primeira falha: Insistir ou mudar de estratégia?**

Charlles Heldan de Moura Castro - UNIFESP, SP

## 09h40 - 10h00

**Discussão**

## 10h00 - 10h20 Intervalo

## 10h20 - 11h20

**REUMATOPEDIATRIA**

Presidente

Claudia Saad Magalhaes - UNESP-Botucatu, SP

Moderadora

Maria Carolina dos Santos - FCMSCSP, SP

## 10h20 - 10h40

**Desafios na transição dos adolescentes e jovens do reumatologista pediátrico para o adulto**

Clovis Artur Almeida da Silva - HCFMUSP, SP

## 10h40 - 11h00

**Desafios das vasculites juvenis**

Gleice Clemente Souza Russo - UNIFESP, SP

## 11h00 - 11h20

**Discussão**

## 11h20 - 12h20

**IMUNODESREGULAÇÃO**

Presidente

Sandro Felix Perazzio - UNIFESP, SP

Moderadora

Luciana Martins de Carvalho - FMRP-USP, SP

## 11h20 - 11h40

**Doenças monogênicas que mimetizam doenças imunomediadas**

Nilton Salles Rosa Neto - UNISA, SP

## 11h40 - 12h00

**Entendendo a Osteíte Crônica não Bacteriana (CNO) e suas nuances na criança e no adulto**

Rafael Alves Cordeiro - HCFMUSP, SP

## 12h00 - 12h20

**Discussão**

## 12h30 - 13h30

**GUERRA DOS SEXOS**

Presidente

Marcelo de Medeiros Pinheiro - UNIFESP, SP

Mediadores

Percival Degrava Sampaio-Barros - HCFMUSP, SP

Vera Lucia Szejnfeld - UNIFESP, SP

Palestrantes

Fabiola Reis Oliveira - FMRP-USP, SP

Flávio Calil Petean - HCFMRP-USP, SP

Gabriela Araújo Munhoz - FCMSCSP, SP

Marcos Renato de Assis - FAMEMA, SP

Virgínia Fernandes Moça Trevisani - UNIFESP/UNISA, SP

## 13h30 - 13h40

**ENTREGA DE PRÊMIOS E ENCERRAMENTO**

## 13h40 - 15h00

**ASSEMBLÉIA GERAL EXTRAORDINÁRIA DA SOCIEDADE PAULISTA DE REUMATOLOGIA (SPR)**

**PT.11****LITFILIMAB IN SYSTEMIC LUPUS ERYTHEMATOSUS (SLE): TOPAZ PHASE 3 PROGRAM STUDY DESIGN AND BASELINE CHARACTERISTICS WITH A LATIN AMERICAN (LATAM) SUBGROUP ANALYSIS**

Pugliesi AAV, Velasco Zamora JL, van Vollenhoven RF, Furie RA, Kalunian K, Dall'Era M, Morand EF, Walton N, Cheng W, Pournara E, Lahoud Y

**PT.12****RISK OF TUBERCULOSIS IN IMMUNE-MEDIATED INFLAMMATORY DISEASES PATIENTS UNDER TREATMENT WITH BIOLOGIC AND TARGETED SYNTHETIC DISEASE-MODIFYING ANTI-RHEUMATIC DRUGS: A SYSTEMATIC REVIEW AND META-ANALYSIS OF COHORTS AND RANDOMIZED CONTROLLED TRIALS**

Caparroz ALMA, Melo AKG, Pileggi GCS, Souza VA, Trevisani FVM

**PT.13****RESPIRATORY MUSCLE STRENGTH AND 6-MINUTE WALK DISTANCE IN PATIENTS WITH SYSTEMIC SCLEROSIS**

Palhares LC, Fretes AR, Sachetto Z, Gaiño-Borghí JZ, Teixeira CG, Del Rio APT

**PT.14****MORTALITY FROM RHEUMATOID ARTHRITIS IN BRAZIL DURING AND AFTER THE COVID-19 PANDEMIC (2019-2024): INFLUENCE OF SOCIODEMOGRAPHIC FACTORS**

Ikedo CTT, Ferreira AF, Dos Santos TAFG, Castro CHM, Jennings F, Sato El

**PT.15****MORTALITY FROM RHEUMATOID ARTHRITIS IN BRAZIL: TRENDS AND SOCIODEMOGRAPHIC INEQUALITIES OVER 25 YEARS (2000-2024)**

Ikedo CTT, Ferreira AF, Dos Santos TAFG, Jennings F, Castro CHM, Sato El

**PT.16****PHARMACOECONOMIC IMPACT OF RHEUMATOID ARTHRITIS TREATMENT IN A TERTIARY OUTPATIENT CLINIC**

Oliveira-Filho CA, Kobayashi IC, Cossermelli W

**PT.17****ANÁLISE DE CUSTOS DA NEFRITE LÚPICA NO SISTEMA ÚNICO DE SAÚDE DO ESTADO DE SÃO PAULO: O IMPACTO DA TERAPIA DIALÍTICA.**

Acerbi L, Correa N, Silveira I, Lima HA, Mata V, Scala CSK

**PT.18****BARREIRAS GEOGRÁFICAS E CARGA DE DESLOCAMENTO NO CUIDADO DA NEFRITE LÚPICA NO ESTADO DE SÃO PAULO EM 2023**

Silveira I, Correa N, Acerbi L, Lima HA, Scala CSK

**PT.19****PERFIL EPIDEMIOLÓGICO E PROGRESSÃO CLÍNICA DO LUPUS ERITEMATOSO SISTÊMICO E DA NEFRITE LÚPICA, NO ESTADO DE SÃO PAULO**

Lima HA, Correa N, Silveira I, Acerbi L, Scala CSK

**PT.20****ANTI-MPO IN IDIOPATHIC PULMONARY FIBROSIS: PREVALENCE AND PROGRESSION TO ANCA-ASSOCIATED VASCULITIS – A SYSTEMATIC REVIEW AND META-ANALYSIS**

Baltadakis D, Zoraida S, Pugliesi A

**PT.21****CONFIABILIDADE INTRA-AVALIADOR, ERRO PADRÃO DA MEDIDA E MÍNIMA MUDANÇA DETECTÁVEL DO TESTE DE 9 PINOS PARA MULHERES COM OSTEOARTRITE DE MÃO: RESULTADOS PRELIMINARES**

Bueno-Neto D, Tossini NB, Santos TA, Melger MJC, Serrão PRMS

**PT.22****CORRELAÇÃO ENTRE FORÇA DE PRENSÃO PALMAR, FORÇA DE PRENSÃO EM PINÇA E A DESTREZA MANUAL DE MULHERES COM OSTEOARTRITE DE POLEGAR: RESULTADOS PRELIMINARES**

Tossini NB, Bueno-Neto D, Lorevice LB, Melo SC, Serrão PRMS

**PT.23****SEXUAL DYSFUNCTION AMONG WOMEN WITH SJÖGREN'S DISEASE: PRELIMINARY DATA FROM A PUBLIC HOSPITAL IN BRAZIL**

Oliveira FR, Rodrigues V

**PT.24****THORACIC CT AS A RELIABLE TOOL FOR DETECTING SARCOPENIA IN TAKAYASU ARTERITIS: EVIDENCE OF DIFFUSE MUSCLE LOSS FROM T10 TO T12**

Gutierrez GV, Grotti VC, Garcez CE, Simões MF, Coimbra IB, Engelhorn AVV, Fretes AR, Borghi JZG, Del Rio APT, Mouraria GG, Palhares LC, Perroud Jr MW, Sachetto Z

**PT.25****CONCOMITANT THERAPY WITH IXEKIZUMAB PLUS TIRZEPATIDE IN ADULTS WITH PSORIATIC ARTHRITIS AND OVERWEIGHT OR OBESITY DEMONSTRATED SUPERIOR DISEASE CONTROL COMPARED TO IXEKIZUMAB ALONE: RESULTS FROM THE PH3B TOGETHER-PSA TRIAL**

Merola JF, Mease P, Kivitz A, Sattar N, Coates LC, Kartman CE, Fischer P, Sun L, Cardoso A, Genovese MC, Ogdie A, Oliveira I

**PT.26****DISEASE BURDEN AND COMORBIDITIES IN PATIENTS WITH PSORIATIC ARTHRITIS AND CONCOMITANT OBESITY – A POOLED ANALYSIS OF THREE CLINICAL TRIALS**

Mease PJ, Sheesh M, Bello N, Ngantcha M, Eder L, Sewerin P, Coates LC, Oliveira I

**PT.27****PROGRESSIVE INDUCTION OF ANTINUCLEAR AUTOANTIBODIES IN A COLLAGEN V-INDUCED MURINE MODEL OF SYSTEMIC SCLEROSIS**

Almeida JA, Queiroz ZAJ, Velosa APP, Contini VE, Bueno C, Vendramini MBG, Lobo TM, Catanozi S, Pasoto SG, Teodoro WR

**PT.28****ANATOMICAL DISTRIBUTION OF UVEITIS IN PSORIASIS WITHOUT ARTHRITIS: A SYSTEMATIC REVIEW**

Mendonça JA, Santos MAS, Mendonça MS, Bighetto CC, Gambero A

**PT.29****WHICH FOREARM DXA SITE BEST REFLECTS RADIAL BONE MICROARCHITECTURE AND STRENGTH? INSIGHTS FROM HR-pQCT AND FEA IN HEALTHY WOMEN ACROSS ADULTHOOD**

Huning LP, Santos MB, Alvarenga JC, Caparbo VF, Domiciano DS

**PT.30****CARACTERIZAÇÃO CLÍNICA, LABORATORIAL E DE IMAGEM DO COMPROMETIMENTO ARTICULAR NA SÍNDROME ANTIFOSFOLÍPIDE**

Ribeiro MESF, Signorelli F, Balbi GGM, Guedes LKN, Bonfiglioli KR, Rodrigues JC, Andrade DCO

**PT.31****ALTERAÇÕES AUDIOMÉTRICAS EM PACIENTES COM VASCULITE ANCA-ASSOCIADA**

Paes ML, Boechat VT, Aguiar DRMR, Mesquita ML, Verzman JF, Andrade GCB

**PT.32****AValiação DO PERFIL DE FERRO EM PACIENTES COM LÚPUS ERITEMATOSO SISTÊMICO COM E SEM ANEMIA HEMOLÍTICA AUTOIMUNE**

Campos MD, Berge SVD, Santos GC, Braga VM, Oliveira RDR

**PT.33****HIGH-IMPACT EVIDENCE IN OBSTETRIC ANTIPHOSPHOLIPID SYNDROME: BRIDGING MECHANISMS, BIOMARKERS, AND CLINICAL PRACTICE**

Lavareda PHB, Souza LNB, Fernandes ES, Silva TF

**PT.34****BRIDGING THE GAP BETWEEN FIBROMYALGIA, MENOPAUSE, AND SARCOPENIA: A PRISMA-BASED SYSTEMATIC REVIEW OF UNMET NEED IN RHEUMATOLOGY**

Lavareda PHB, Laissa NBS, Fernandes ES, Silva TF

**PT.35****PARADOXICAL DERMATOMYOSITIS DURING TNF BLOCKADE: IMPLICATIONS FOR ADVANCED RHEUMATOLOGY CARE**

Lavareda PHB, Silva TF

**PT.36****THE HIDDEN MALIGNANCY IN BACK PAIN: MULTIPLE MYELOMA MIMICKING AXIAL DISEASE – A PRISMA-GUIDED REVIEW**

Lavareda PHB, Silva TF

**PT.37****UNMET NEEDS AND EMERGING THERAPIES IN SYSTEMIC SJÖGREN'S DISEASE: A PRISMA-BASED HIGH-IMPACT EVIDENCE ANALYSIS**

Lavareda PHB, Silva TF

**PT.38****SEGURANÇA RENAL DO ÁCIDO ZOLEDRÔNICO EM PACIENTES IDOSOS COM OSTEOPOROSE E DOENÇA RENAL CRÔNICA.**

Negrão PM, Uechi FAA, Kroes HF, Domiciano DS, Franco AF

**PT.39****RELAÇÃO ENTRE FRAGILIDADE E ATROFIA CEREBRAL EM PACIENTES COM LÚPUS ERITEMATOSO SISTÊMICO**

Pagnano RB, de Souza Filho VA, Santana CP, Costallat LTL, Rittner L, Appenzeller S

**PT.40****COMPARAÇÃO DE CLASSES TERAPÊUTICAS NA RESOLUÇÃO DE DACTILITE EM ARTRITE PSORIÁSICA: ANÁLISE DE ESTUDOS PIVOTAIS**

Machado RC, Vieira CCL, Gomes LME, Peron Filho F

**PT.41****EFFICACY AND SAFETY OF OBINUTUZUMAB IN ACTIVE SYSTEMIC LUPUS ERYTHEMATOSUS: TOPLINE RESULTS OF THE PHASE III ALLEGORY TRIAL**

Furie RA, Dall'Era M, Vital EM, Garg JP, Santillán AEZ, Santiago MB, Botha S, Leszczyski P, Amoura Z, D'Agostino MA, Kumar S, Oliveira R, Rae J, Mao HA, Erblang F, Meier O, Maller JC, Askana AD

**PT.42****BEYOND CLINICAL RESPONSE IN THE REGENCY TRIAL: THE IMPACT OF OBINUTUZUMAB ON HISTOLOGIC REMISSION IN ACTIVE LUPUS NEPHRITIS**

Rovin BH, Martins E, Austin CD, Raghu H, Chan C, Chang PS, Garg JP, Alberton V, Santiago MB, Aroca-Martinez G, Palazuelos FI, Baczkowska T, Alfaro J, Ravelo-Hernández J, Furie RA, Pinto LF, Albiero EH, Larsen C, Oliveira R, Yoo B, Pulley J, Thorley A, Schindler T, Omachi TA, Pendergraft WF, Malvar A

**PT.43****COLÁGENO V COMO MARCADOR PRECOZO DO REMODELAMENTO SINOVIAL NA ARTRITE EXPERIMENTAL**

Raymundo SR, da Silveira LKR, Velosa APP, Catanozi S, Fuller R, Capelozzi VL, Teodoro WR

**PT.44****AValiação DA ATIVIDADE DO LÚPUS ERITEMATOSO SISTÊMICO EM PACIENTES INTERNADOS PARA O TRATAMENTO DE INFECÇÕES**

Berge SVD, Campos MD, Neves EC, Scrócaro LB, Oliveira RDR

**PT.45****PERFIL EPIDEMIOLÓGICO E CLÍNICO DE MULHERES COM FIBROMYALGIA NO BRASIL: ANÁLISE DE UM INQUÉRITO ONLINE**

Silva VGS, Ozires PR, Rosa Neto NS

**PT.46****ASPECTOS GINECOLÓGICOS E OBSTÉTRICOS EM MULHERES COM FIBROMYALGIA**

Silva VGS, Ozires PR, Rosa Neto NS

**PT.47****ORAL IMMUNOTHERAPY WITH THE COL5A1(1049) PEPTIDE ATTENUATES LUNG INFLAMMATION AND COLLAGEN I DEPOSITION IN AN EXPERIMENTAL MODEL OF SYSTEMIC SCLEROSIS**

Queiroz ZAJ, Lobo TM, da Silveira LKR, Almeida JA, Dall Agnol G, Fernezlian SM, Baldavira CM, Catanozi S, Capelozzi VL, Teodoro WR, Velosa APP



Inspired by patients.  
Driven by science.

# **Bimzelx**<sup>®</sup>

(bimequizumabe)

## O PRIMEIRO E ÚNICO INIBIDOR DUPLO E SELETIVO DA IL-17A E IL-17F<sup>1,2</sup>

### APROVADO PARA:<sup>1</sup>

- Psoríase em Placas de Moderada a Grave\*
- Espondiloartrite Axial (radiográfica e não-radiográfica)\*\*
- Artrite Psoriásica\*\*\*
- Hidradenite Supurativa\*\*\*\*

\*Psoríase em placas: BIMZELX<sup>®</sup> é indicado para o tratamento de psoríase em placas moderada a grave em adultos que são candidatos para terapia sistêmica. \*\* Espondiloartrite axial não radiográfica (EpA-nr): BIMZELX<sup>®</sup> é indicado para o tratamento de adultos com EpA-nr ativa com sinais objetivos de inflamação, conforme indicado pela proteína C-reativa (PCR) elevada e/ou ressonância magnética (RM), que responderam inadequadamente ou são intolerantes a anti-inflamatórios não esteroidais (AINEs). Espondiloartrite axial radiográfica (EpA-r): BIMZELX<sup>®</sup> é indicado para o tratamento de adultos com EpA-r ativa que responderam inadequadamente ou são intolerantes à terapia convencional. \*\*\*Artrite psoriásica: BIMZELX<sup>®</sup>, isoladamente ou em combinação com metotrexato, é indicado para o tratamento da artrite psoriásica ativa em adultos que tiveram uma resposta inadequada ou que foram intolerantes a um ou mais medicamentos anti-reumáticos modificadores da doença. \*\*\*\*Hidradenite supurativa: BIMZELX<sup>®</sup> é indicado para o tratamento de hidradenite supurativa ativa moderada a grave (acne inversa) em adultos com uma resposta inadequada à terapia convencional para hidradenite supurativa sistêmica.

**CONTRAINDICAÇÕES:** HIPERSENSIBILIDADE À SUBSTÂNCIA ATIVA OU QUALQUER EXCIPIENTE. **INFECÇÕES ATIVAS CLINICAMENTE IMPORTANTES (POR EXEMPLO, TUBERCULOSE ATIVA). INTERAÇÕES MEDICAMENTOSAS:** MEDICAMENTOS METABOLIZADOS POR CYP450 (POR EXEMPLO, VARFARINA) E TAMBÉM VACINAS VIVAS.

**Referências bibliográficas:** 1. Bula do produto de BIMZELX<sup>®</sup>. 2. Adams R, Maroof A, Baker T, Lawson ADG, Oliver R, Paveley R, et al. Bimekizumab, a Novel Humanized IgG1 Antibody That Neutralizes Both IL-17A and IL-17F. *Front Immunol.* 2020 Aug 21; 11:1894. doi: 10.3389/fimmu.2020.01894. PMID: 32973785; PMCID: PMC7473305.

BR-BK-2600096 - Fevereiro/2026 - Material de uso exclusivo da classe médica.

Av. Pres. Juscelino Kubitschek, 1.327. 5º andar. Itaim Bibi. CEP 04543-011. São Paulo, SP - Brasil  
SAC: 0800 0166613

ACESSE A BULA  
DO PRODUTO



Mensagem Publicitária